

Dans les Sites Passionnément Moselle

#c'estgratuiten2020

Château de Malbrouck
Manderen



Musée Georges
de La Tour
Vic-sur-Seille



Les Jardins Fruitiers
de Laquenexy



Maison de
Robert Schuman
Scy-Chazelles



Domaine de Lindre



Musée du Sel
Marsal

Musée de la guerre de 1870
et de l'Annexion
Gravelotte



Parc archéologique
européen de
Bliesbruck-Reinheim

#c'estgratuiten2020

Témoins d'une histoire, les Sites Passionnément Moselle sont à l'image de notre territoire : singuliers, lumineux et audacieux.

Entre découverte et aventure, émerveillement et bien-être, art et mystère, histoire et technologies numériques, ces sites révèlent une Moselle qui se déguste sans modération !

Parce que ces mois de crise sanitaire engendrent chez chacun de nous un irrépressible besoin de s'évader, le Département a décidé d'ouvrir tous ses sites gratuitement jusqu'à la fin de la saison.

En famille ou entre amis, venez donc à la rencontre de ces lieux passionnants et laissez-vous surprendre !

Le Président du Département de la Moselle



Parc archéologique européen de Bliesbruck-Reinheim

Ce site franco-allemand est le lieu idéal pour comprendre les civilisations gauloise et romaine. Découvrez sur plus de 52 ha une nécropole celtique (500-370 av. J.-C.), une villa ainsi qu'une petite ville gallo-romaine (I^{er}-V^e siècles apr. J.-C.).

Pourquoi y aller ?

Qui n'a jamais rêvé d'être archéologue et de partir à la recherche de civilisations anciennes ?

1 rue Robert Schuman • 57200 Bliesbruck • 03 87 35 02 20

 [ParcarcheologiqueeuropeendeBliesbruckReinheim](https://www.facebook.com/ParcarcheologiqueeuropeendeBliesbruckReinheim) • bliesbruck@moselle.fr

Ouvert jusqu'au 31 octobre 2020 tous les jours du lundi au vendredi de 10h à 17h, samedi, dimanche et jours fériés de 10h à 18h



3



Musée du Sel Marsal

Ce musée complètement renouvelé présente l'histoire de l'exploitation du sel, surnommé « l'or blanc » dans le pays du Saulnois. Un grand voyage dans le temps depuis la période protohistorique jusqu'au XVIII^e siècle !

Pourquoi y aller ?

Vidéos, cartes animées, couloir du Temps... la visite est immersive et interactive !

Porte de France • 57630 Marsal • 03 87 35 01 50

 [Museedepartementaldusel](https://www.facebook.com/Museedepartementaldusel) • mdsm@moselle.fr

Ouvert jusqu'au 13 décembre 2020 du mardi au dimanche de 9h30 à 12h30 et de 13h30 à 18h - Fermé le lundi





Château de Malbrouck Manderen

Seul château du XV^e siècle intégralement conservé en Lorraine, c'est un chef d'œuvre architectural dû à son exceptionnelle restauration. Chacun de ses espaces est une invitation à la légende et au mystère.

Pourquoi y aller ?

Vous y découvrirez l'histoire de la chanson enfantine « Malbrouck s'en va t'en guerre... » ainsi que le laboratoire de l'alchimiste...

Rue du Château • 57480 Manderen • 03 87 35 03 87

f ChateaudMalbrouck • malbrouck@moselle.fr

Ouvert jusqu'au 29 novembre 2020 du mardi au vendredi de 10h à 17h
Week-ends et jours fériés de 10h à 18h - Fermé le lundi
Le circuit de visite ferme une heure avant le château



4



Domaine de Lindre

Amoureux de la nature, le Domaine de Lindre est un joyau qui va vous éblouir. Cet espace naturel de 1 000 ha dont plus de 830 ha de surface d'eau est composé de 12 étangs piscicoles, de roselières, de forêts et de prairies humides.

Pourquoi y aller ?

À vous le grand air dans ce havre de paix et l'observation des nombreuses espèces d'oiseaux !

67 rue principale • 57260 Lindre-Basse • 03 87 35 02 80

f Domainedelindre • lindre@moselle.fr

Site gratuit en accès libre
Visites guidées sur réservation





Musée Georges de La Tour Vic-sur-Seille

Installé dans la ville natale de Georges de La Tour, le musée abrite sur 1 000 m² une collection de près de 200 œuvres exceptionnelles dont 2 tableaux du maître du clair-obscur.

Pourquoi y aller ?

À ne pas manquer également à Vic-sur-Seille : l'Hôtel de la Monnaie au style gothique flamboyant !

Place Jeanne d'Arc • 57630 Vic-sur-Seille • 03 87 78 05 30

f MuséeGeorgesdeLaTour • mdbglt@moselle.fr

Ouvert jusqu'au 13 décembre 2020 de 9h30 à 12h30 et de 13h30 à 18h
du mardi au dimanche (et jours fériés) - Fermé le lundi

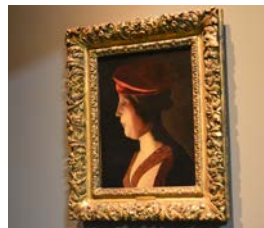

5



Musée de la guerre de 1870 et de l'Annexion Gravelotte

Lieu unique en Europe, il présente la guerre franco-prussienne de 1870 et l'Annexion de l'Alsace-Moselle jusqu'en 1918.

Pourquoi y aller ?

Découvrir une exposition permanente de 900 m² réunissant des collections françaises et allemandes d'une particulière rareté et le panorama de Rezonville, ancêtre du cinéma à 360°.

11 rue de Metz • 57130 Gravelotte • 03 87 33 69 40

f MuseedelGuerrede1870Gravelotte • contact.musee-guerre-70@moselle.fr

Ouvert jusqu'au 13 décembre 2020 du mardi au dimanche
de 10h à 13h et de 14h à 18h - Fermé le lundi

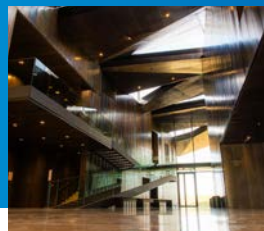



Maison de Robert Schuman Scy-Chazelles

La Maison ouvre une porte sur l'intimité du Père de l'Europe, nous invite dans l'ambiance des demeures d'après-guerre et permet de mieux comprendre les instants clés de la construction européenne.

Pourquoi y aller ?

Promenez-vous également dans les magnifiques jardins si chers au cœur de Robert Schuman !

8-12 rue Robert Schuman • 57160 Scy-Chazelles • 03 87 35 01 40

f MaisondeRobertSchuman • maison-robert-schuman@moselle.fr

Ouvert jusqu'au 13 décembre 2020 du mardi au dimanche
de 14h à 18h - Fermé le lundi



6



Les Jardins Fruitiers de Laquenexy

Sur plus de 4 ha, 20 espaces thématiques sont à découvrir pour tous les amoureux de la nature et des jardins ! Du jardin des fleurs à croquer au jardin maori « Te Putake », autant de balades pour petits et grands !

Pourquoi y aller ?

Le nouvel espace fascinant des plantes carnivores. Le nouvel espace « Graine de jardinier » propose de partager tous les savoir-faire de nos jardiniers.

4 rue Bourger et Perrin • 57530 Laquenexy • 03 87 35 01 00

f LesJardinsFruitiersdeLaquenexy • jardins-fruitiers@moselle.fr

Ouvert jusqu'au 1^{er} novembre 2020 du mercredi au vendredi de 10h à 18h.
Du samedi au dimanche de 10h à 19h. Fermé le lundi et le mardi



Le port du masque est obligatoire. Le protocole sanitaire est respecté. Jauge limitée dans les espaces clos.

#c'estgratuiten2020



Retrouvez les Sites Passionnément Moselle et tous les sites touristiques de Moselle dans « *Destination MOSL* » sur **ViàMoselle TV** tous les dimanches à 13h30.

viàMoselle®

